

# 大菩薩上日川峠線時刻表

\*タクシーのご用命は、TEL 0120-08-6336  
\*バス運行に関するお問い合わせは TEL0553-26-2344

2020年4月11日(土)～12月13日(日)間の土・日・祝日(一部平日有り)を運行します。

※15名以上の団体のお客様は、事前に栄和交通までご連絡ください  
(乗車人数把握のため。貸切対応にはなりません。)

\*食事処てんもく・日川渓谷レジャーセンター TEL0553-48-2455  
\*やまと天目山温泉 TEL0553-48-2000

◎土・日・祝日運行(4月 第2土曜～12月 第2日曜まで)

土・日・祝日便		1便	2便	3便	4便	5便	
自由乗降区間	甲斐大和駅	8:10	9:20	9:50	13:50	14:50	
	景德院入口	8:14	9:24	9:54	13:54	14:54	
	日川レジャーセンター	8:16	9:26	9:56	13:56	14:56	
	やまと天目山温泉	8:20	9:30	10:00	14:00	15:00	
	天目(栖雲寺)	8:22	9:32	10:02	14:02	15:02	
	奥日川渓谷	8:25	9:35	10:05	14:05	15:05	
	高山荘	8:27	9:37	10:07	14:07	15:07	
	嵯峨塩鉱泉	8:30	9:40	10:10	14:10	15:10	
	すずらん昆虫館前	8:36	9:46	10:16	14:16	15:16	
	大菩薩湖入口	8:40	9:50	10:20	14:20	15:20	
	砥山林道	8:45	9:55	10:25	14:25	15:25	
	小屋平(石丸峠入口)	8:46	9:56	10:26	14:26	15:26	
	上日川峠(大菩薩)	着	8:51	10:01	10:31	14:31	15:31
		発	9:00	13:00	14:00	15:00	15:45
	小屋平(石丸峠入口)	9:05	13:05	14:05	15:05	15:50	
	砥山林道	9:06	13:06	14:06	15:06	15:51	
	大菩薩湖入口	9:11	13:11	14:11	15:11	15:56	
	すずらん昆虫館前	9:15	13:15	14:15	15:15	16:00	
	嵯峨塩鉱泉	9:21	13:21	14:21	15:21	16:06	
	高山荘	9:24	13:24	14:24	15:24	16:09	
	奥日川渓谷	9:26	13:26	14:26	15:26	16:11	
	天目(栖雲寺)	9:29	13:29	14:29	15:29	16:14	
	やまと天目山温泉	9:31	13:31	14:31	15:31	16:16	
日川レジャーセンター	9:33	13:33	14:33	15:33	16:18		
景德院入口	9:37	13:37	14:37	15:37	16:22		
甲斐大和駅	9:45	13:45	14:45	15:45	16:30		

平日運行日程及び運行便															
4月	20 (月)	21 (火)	22 (水)	23 (木)	24 (金)	27 (月)	28 (火)	30 (水)	5月	1 (金)	7 (木)	8 (金)	X		
8月	11 (火)	12 (水)	13 (木)	14 (金)	10月	5 (月)	6 (火)	7 (水)	8 (木)	9 (金)	12 (月)	13 (火)			
10月	19 (月)	20 (火)	21 (水)	22 (木)	23 (金)	11月	2 (月)	4 (水)	5 (木)	6 (金)	9 (月)	10 (火)	11 (水)	12 (木)	13 (金)
	26 (月)	27 (火)	28 (水)	29 (木)	30 (金)		16 (月)	17 (火)	18 (水)	19 (木)	20 (金)	X			

		1便	2便	3便	
自由乗降区間	甲斐大和駅	8:10	9:50	14:50	
	景德院入口	8:14	9:54	14:54	
	日川レジャーセンター	8:16	9:56	14:56	
	やまと天目山温泉	8:20	10:00	15:00	
	天目(栖雲寺)	8:22	10:02	15:02	
	奥日川渓谷	8:25	10:05	15:05	
	高山荘	8:27	10:07	15:07	
	嵯峨塩鉱泉	8:30	10:10	15:10	
	すずらん昆虫館前	8:36	10:16	15:16	
	大菩薩湖入口	8:40	10:20	15:20	
	砥山林道	8:45	10:25	15:25	
	小屋平(石丸峠入口)	8:46	10:26	15:26	
	上日川峠(大菩薩)	着	8:51	10:31	15:31
		発	9:00	14:00	15:45
	小屋平(石丸峠入口)	9:05	14:05	15:50	
	砥山林道	9:06	14:06	15:51	
	大菩薩湖入口	9:11	14:11	15:56	
	すずらん昆虫館前	9:15	14:15	16:00	
	嵯峨塩鉱泉	9:21	14:21	16:06	
	高山荘	9:24	14:24	16:09	
	奥日川渓谷	9:26	14:26	16:11	
	天目(栖雲寺)	9:29	14:29	16:14	
	やまと天目山温泉	9:31	14:31	16:16	
日川レジャーセンター	9:33	14:33	16:18		
景德院入口	9:37	14:37	16:22		
甲斐大和駅	9:45	14:45	16:30		

\*運賃割引のご案内 小児運賃(小学生) = 大人運賃の半額(端数は切り上げ)。幼児運賃 = お客様1人に付き、同伴する2人まで無料。身体障害者手帳、療育手帳、精神障害者手帳をお持ちのお客様はご提示により、5割引(端数切り上げ)になります。種別により、介助者も割引になります。詳しくは乗務員にお尋ね下さい。

# やまや天目山温泉

日本有数の高アルカリ性温泉  
緑に包まれ、川のせせらぎを聞きながら疲れをいやす

標高千メートルの深山にあり、近隣では最も高アルカリ性の温泉で肌触りがよく、入浴後のお肌はつるつる。

全身浴湯、寝湯には気泡浴、シートバス、源泉ぬる湯、露天風呂があり、自然に触れながら心も体もゆったりとくつろげる温泉です。

大広間、ロビー、また、軽食コーナーやマッサージ室もあり、大菩薩峠や湯の沢峠などの登山やトレッキングの後など疲れた体を癒すのにもぴったりのです。



大浴場



露天風呂

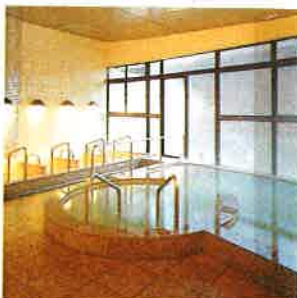

大浴場

- ・営業時間 10時～19時（最終受付18時）
  - ・休館日 毎週水曜日
  - ・料金
 

市外大人(中学生以上)1日	830円
3時間以内	520円
小学生	310円
市内大人(中学生以上)1日	520円
3時間以内	310円
小学生	200円
- 未就学児は無料

甲州市大和町木賊 517

☎ 0553-48-2000

Fax 0553-48-2882

## 施設案内図



## 日川溪谷緑の村レジャーセンター

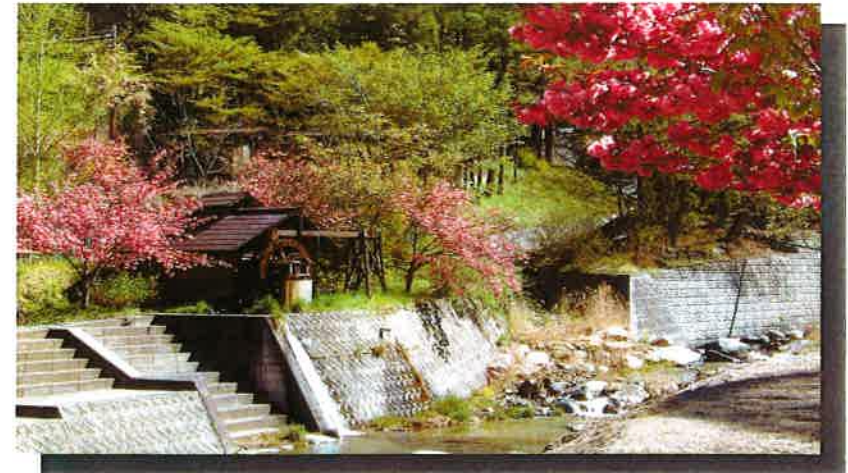

### 1、施設のご案内

バーベキュー棟	8棟	No. ① 40名 ② 8名 ③ 30名 ④ 20名	No. ⑤ 20名 ⑥ 8名 ⑦ 30名 ⑧ 30名
バンガロー	13棟 (15室)	さくら1号、2号 白樺1号、2号 かえで、くぬぎ、けやき、いちい アカシヤ1号~7号	
多目的研修室	1棟	和室56畳 WC 洗面所	
つり堀		つり池 3 河川池 8 つかみ取り池 1	
多目的広場		約800㎡	
緑の村会館		手打ちそば処 天目庵 1F36名 2F 50名	

※休業日 毎週水曜日（祝日の場合は営業）

〒409-1202

山梨県甲州市大和町田野3番地

TEL 0553-48-2455 FAX 48-2457

<http://www.kcnet.ne.jp/~hikawalc/>

e-mail hikawalc@kcnet.ne.jp

株式会社 栄和交通 山梨県笛吹市春日居町別田 361-1

TEL 0553-26-2344

## 2、利用料金

### ① バーベキュー（要予約）（10：00～16：00）

コース（1人前）	食材セット内容	その他
2,400円	肉（牛ロース、豚ロース） 野菜各種（キャベツ、ピーマン、玉ねぎ、かぼちゃなど）、焼きそば	牛脂、タレ 割り箸、皿 コップ、ヘラ
3,300円	2,400円コースのほか ジャンボフランク スペアリブ	トング 鉄板、木炭 ガス着火
3,300円	2,400円コースのほか ほたて貝、イカが追加	※4名様から 承ります。

※飲み物、その他の食材は持ち込み自由です。生ビール・ソフトドリンク等の飲物やおにぎり等の注文も承ります

バーベキューセットは大人一人分になりますので、未就学児、小学校低学年生などは食数を調整していただいても結構です。ただし食材をご注文されないお客様には、施設利用料として300円～/1人（小学生以上）を頂きます。

※食材持込バーベキュー（バーベキュー棟使用のみの場合）は、下記料金を申し受けます。

施設使用料	1棟 1,000円、500円/1人（小学生以上）
鉄板（焼き網）	500円～/1枚
木炭	500円/1kg
ガス火	500円/1回
こて・トングセット/包丁・まな板セット	各200円/1組

※食材注文優先につき、繁忙期にはお断りする場合があります

〈キャンセル料について〉下記のとおりといたします。

当日	100%	前日	50%	2日前	30%
----	------	----	-----	-----	-----



### ② マス釣り（午前8時から午後5時まで 半日制）

遊漁料	その他
大人 2,400円	貸し竿 310円
子供（中学生以下） 1,460円	イクラ 510円
河川釣堀	ぶどう虫 610円
1堀 貸切 7,200円から （マス3kg～放流）	
つかみどり（3匹） 730円	



### ③ バンガロー（要予約）

7.5畳（7棟） 4～5名様	アカシヤ1号～7号	8,380円/1部屋
10畳（6棟8室） 6～8名様	さくら1号～けやき いちい	9,420円/1部屋
寝具	布団（掛け・敷き）、枕 シーツ、ピロケース	410円/1組

多目的研修室	レクリエーション、各種研 修等にご利用下さい	2,610円/1時間
--------	---------------------------	------------

※バンガロー、多目的研修室にはシャワー等入浴設備はございません。

入浴ご希望の方は、やまと天目山温泉をご利用下さい。（割引券あり）

手打ちそば処 天目庵

11：00～16：00（ラストオーダー15：30）

